

*CRV***express**



Manual de instalação



1. Clique no link abaixo e instale o programa JAVA

http://www.java.com/inc/BrowserRedirect1.jsp?locale=pt_BR

Após o término dessa instalação reinicie o seu computador.

2. Instale o CD de Token que veio junto ao seu certificado digital.

3. Clique no link abaixo e instale o CRVEXPRESS

<http://www.sgdpro.com.br/CRVex/>



4. Configurando a aplicação:

Após o término da instalação, clique com o botão direito do mouse na barra de tarefas do seu computador, e escolha a opção “Parâmetros”.

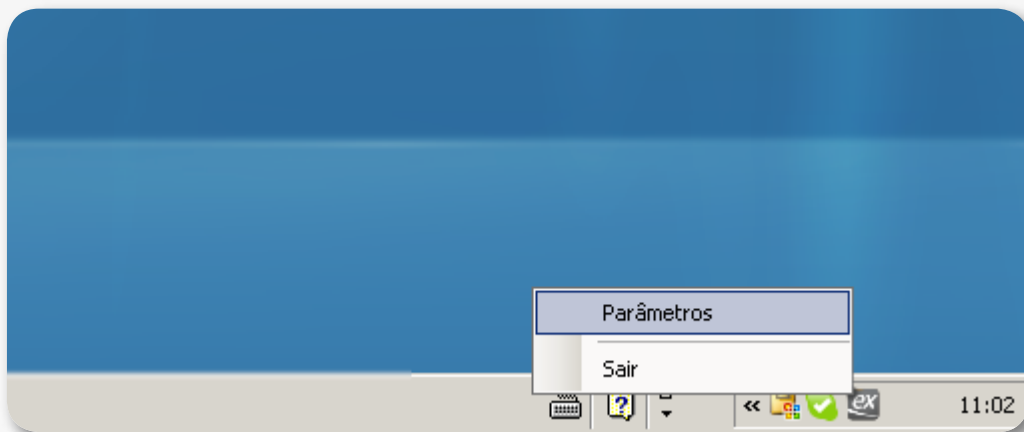

Configure o caminho do path de entrada e saída de acordo com a unidade onde estiver instalado o SGDPRO.

Informe o caminho completo das pastas criadas no campo abaixo:

Path de entrada: caminho da pasta\IN

Path de saída: caminho da pasta\OUT

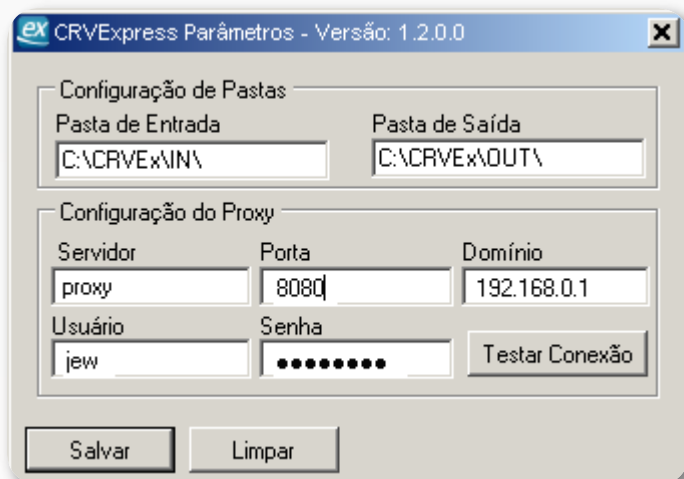

Por exemplo: Se o seu sistema estiver instalado no Drive C: na pasta CRVEx ficará da seguinte forma:

C:\CRVEX\IN

C:\CRVEX\OUT

Importante: Se você utiliza algum Proxy ou roteador para acesso à Internet também precisará configurá-lo nesta mesma tela.

5. Preparando a aplicação para trabalhar com o SGDPRO

Caso o seu sistema SGDPRO não esteja na versão **15.02a** atualize a versão. Vá até o menu “Acessórios” e clique no item 5 “Atualização do sistema”



Após a atualização, você precisará configurar a pasta de envio e retorno do e-CRVsp.

Vá até o menu “Manutenção” logo após em “Parâmetro” e clique na aba “9.SGDExpress/ ECRV.”

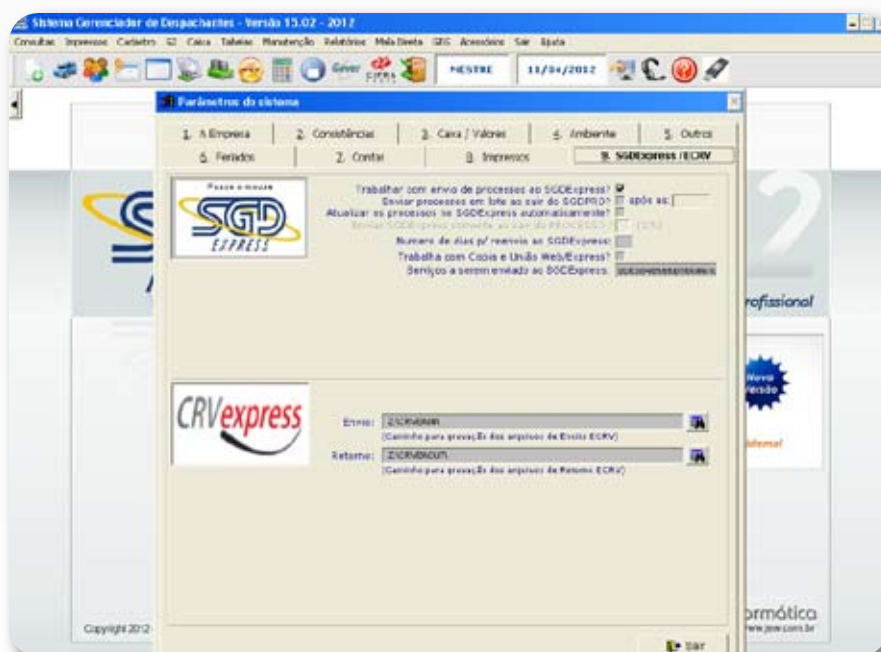

Preencha os caminhos dos paths, como feito no passo anterior:

Path de entrada: **caminho da pasta\IN**

Path de saída: **caminho da pasta\OUT**

6. Configurar acesso ao site e-CRVSP

No primeiro envio, abrirá uma tela, conforme ilustração abaixo, na qual você deverá preencher os dados de acesso do seu Token e dados de acesso do site do e-CRVSP.

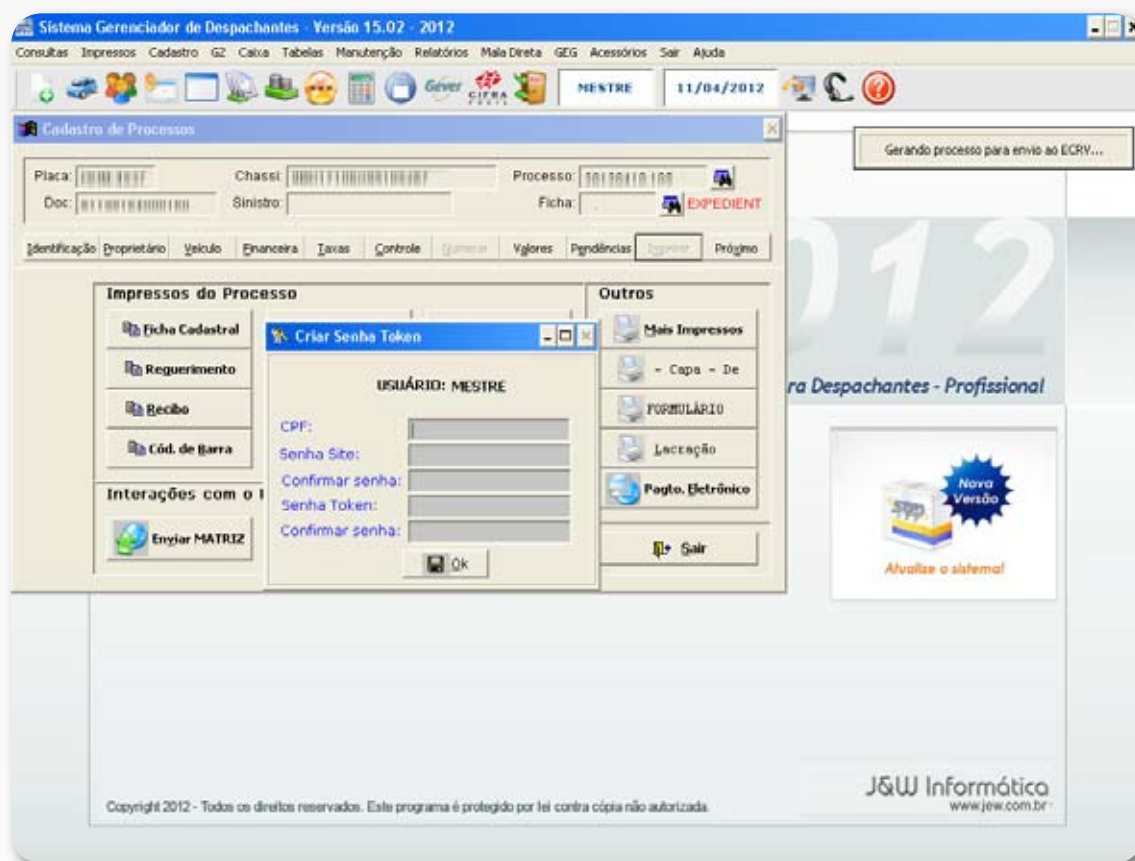

ESTA OPERAÇÃO SERÁ FEITA APENAS NA PRIMEIRA VEZ QUE VOCÊ UTILIZAR O SISTEMA.

7. Finalização

Após finalizar todos os passos o botão “**Enviar Gever**” será substituído pelo botão “**Enviar ECRV**”.

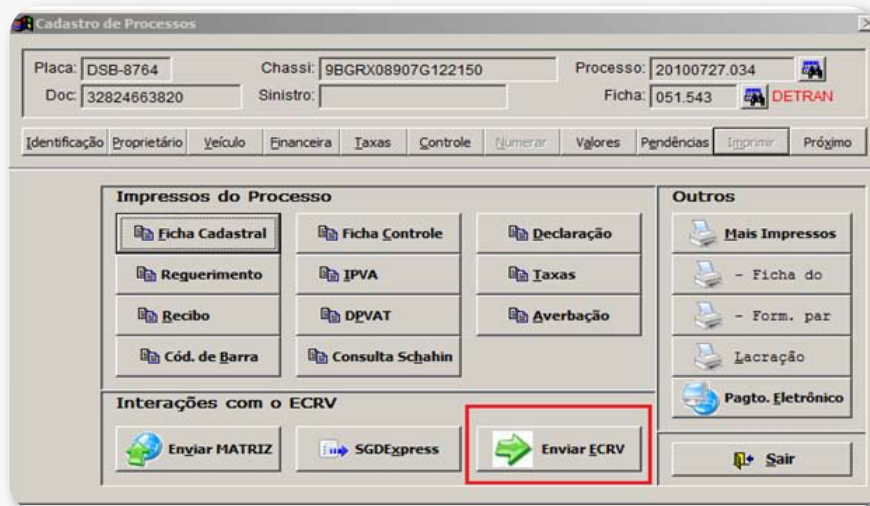

8. Instalação Concluída!

Após enviar o processo ao e-CRVSP você pode acompanhar o cadastro do processo pelo CRVExpress e obter o número do E-CRV na tela de identificação do SGDPRO.

1. Alterar dados de um usuário já cadastrado

Caso seja necessário alterar os dados do usuário e do token na máquina instalada, após a configuração, siga os passos abaixo:

Vá até o menu Manutenção >> Alterar dados Token ECRV



Altere os dados do token, e de acesso ao e-CRV e clique em Alterar.



2. Cadastrar um novo usuário com novo token

Se desejar cadastrar um novo usuário e novo token na máquina instalada, após a configuração, siga os passos abaixo:

Vá até o menu Manutenção >> 4.Usuários



Clique em adicionar um novo usuário:

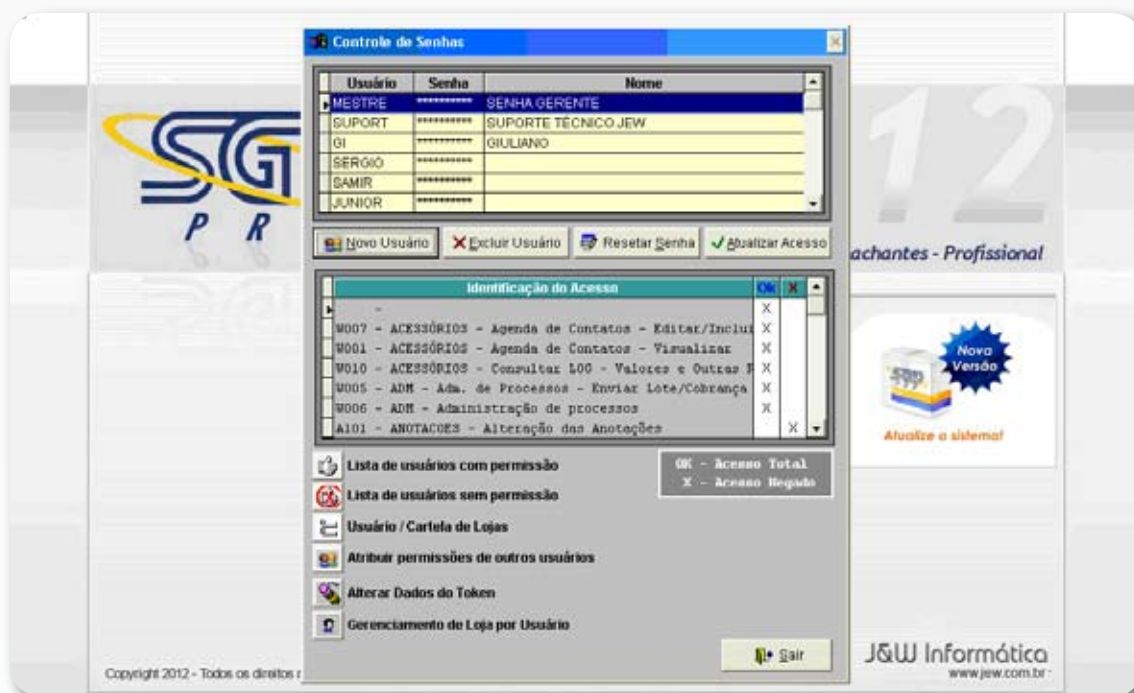

Ao finalizar o cadastro do usuário, o sistema exibirá uma tela solicitando também o cadastramento dos dados do e-CRV e token do novo usuário. Digite os dados de Cadastro do e-CRVSP e dados do Token, após isso clique em incluir.

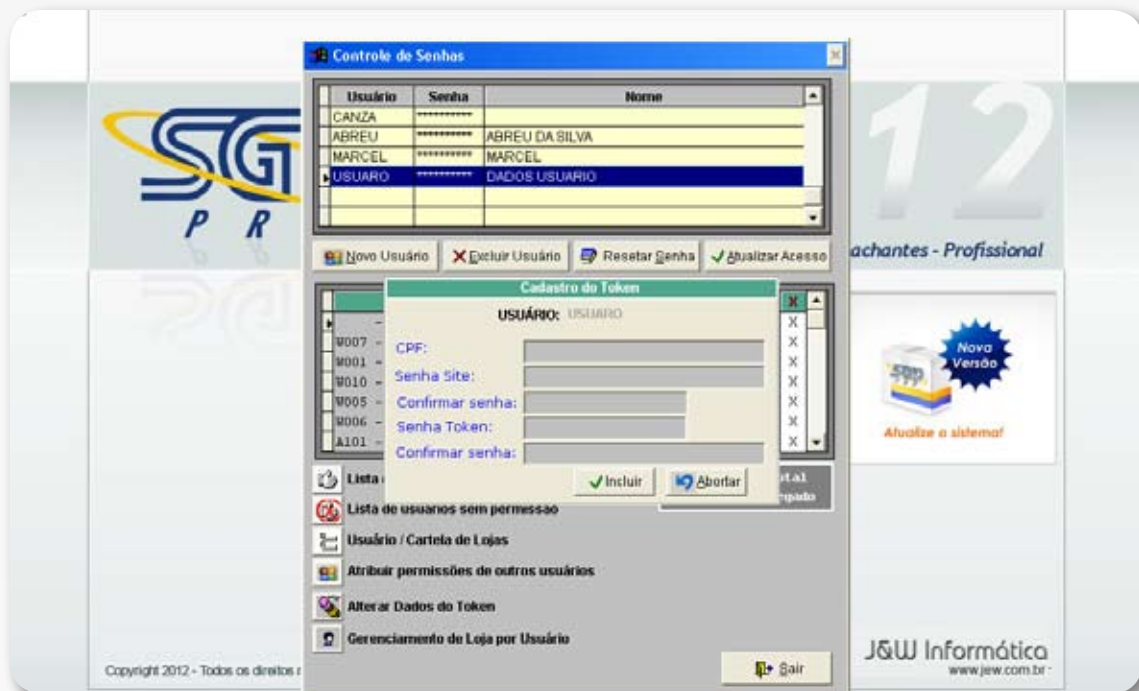

3. Escolher Token em máquinas com múltiplos usuários

Em máquinas onde houver mais de um usuário cadastrado, quando for realizada uma consulta no e-CRVSP aparecerá a opção para selecionar quais dados de token devem ser utilizados, como na figura abaixo.

Uma vez selecionado o token, o sistema usará estes dados enquanto estiver aberto.

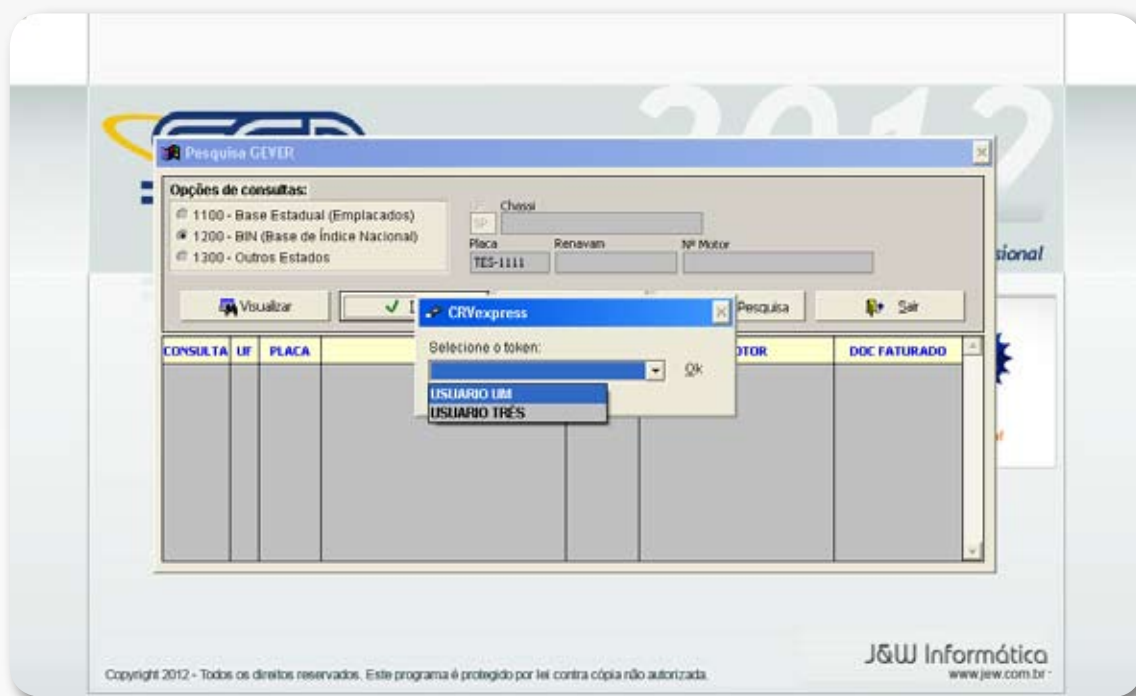

Você também poderá alternar o usuário clicando no ícone "Token" (figura de um pen drive), na sua barra de ferramentas do SGDPRO, conforme o destaque abaixo:



Dúvidas?

Entre em contato
com o nosso
suporte técnico.



Envie um e-mail para: suportegever@jew.com.br

Grande São Paulo: 4064-3215

Cidades com DDD 12 : 2138-6150

Cidades com DDD 13: 3321-0291

Cidades com DDD 14: 2105-2390

Cidades com DDD 15: 3388-4392

Cidades com DDD 16:3878-4242

Cidades com DDD 17: 2137-6820

Cidades com DDD 18: 3334-4530

Cidades com DDD 19: 3322-4791

www.jew.com.br